

**Contenido:** Instrucciones

**Herramientas necesarias:** T30 Torx (estrella)Bit/Conductor  
10 mm llave

**Paso 1:** Retire el T30 torx (estrella) tornillos de la parte interior de la compuerta que sujeta el panel de acceso en su lugar. Retire el panel de acceso levantando la parte de abajo y deslizándolo hacia arriba del plástico. Puede que tenga que levantar la pieza de adorno hasta fuera de la compuerta en el centro para permitir que el panel de acceso se deslizar hacia abajo.

**Paso 2:** Retire las varillas de traba de las abrazaderas de plástico (1). Haga esto girando los clips fuera de la barra y levante la vara del clip.

-Si la pick-up tiene una cámara de seguridad, retire los dos tornillos de 10 mm (2) que sujetan la cámara y el soporte en el mango OEM.

-Retire los dos pernos de 10mm (3) que sujetan el mango en la compuerta. Sostenga la manija en su lugar para evitar que el mango se caiga.

-Empuje las dos lengüetas de plástico de la junta hacia el mango más allá de la chapa metálica y retire el mango de la compuerta.

**Paso 3: \*\*\*Las varillas del lado izquierdo del conductor hay que voltear de extremo a extremo\*\*\*** Para así poder instalar el mango. (El mango puede trabajar sin voltear la barra de enganche, pero puede conducir a un fallo prematuro.) Saque la barra del clip negro, que se encuentra en el centro de la barra. Empuje la varilla hacia abajo de la compuerta para hacerlo salir de clip. Después, retire la varilla de la traba del lado del conductor. Este clip de retención esta hacia el lado del conductor de la compuerta bajo la hoja de metal. Este clip es del mismo tipo que los que están en el mango. Gire el clip fuera de la barra y levante la vara del clip. Déle vuelta al extremo de la barra de modo que la parte doblada de la varilla está más cerca del pestillo del lado del conductor. La varilla corre por encima de la compuerta como se muestra en la imagen.

**Paso 4:** Retire la junta de plástico tirando de la manija del OEM y vuelva a instalar el Pop & Lock manubrio asegurándose de que quede sentado en los 3 postes plásticos.

-Instale el manubrio de Pop & Lock en la compuerta. Empiece verificando que la lengüeta negra plástica detrás del Pop & Lock este empujado hacia la posición abierta y la placa de clip de la barra de metal se gira completamente a la derecha (como se muestra en la imagen inferior). Puede que tenga que mantener la placa girada hasta que instale el mango. Ponga la parte de abajo del mango en la compuerta primero, luego oscile la parte de arriba del mango en la compuerta. La lengüeta de la junta debe hacer pop más allá de la chapa. (Mantenga la manija en su lugar para evitar que el mango se caiga).

-Instale los dos pernos de 10 mm que sujetan la manija a la compuerta.

-Si la pick-up tiene cámara de seguridad, remueva el cobertor de la cámara del PL5400 empujando las 2 lengüetas y remover la manija. Posicione la cámara en el mango. Si la barra de metal de la manija interfiere, deslice la varilla de nuevo hacia a fuera de la forma. Instale los dos tornillos de 10 mm para sujetar la cámara.

-Instale las barras en los clips y mueva los clips hasta que encajen en las varillas. (No instale el panel de acceso en el pick up todavía)

**Paso 5:** - Codifique la cerradura a la llave de la pick-up. PRECAUCIÓN: la cerradura sólo se puede codificar una vez.

Sólo inserte la llave que va a usar diariamente.

1. Remueva la etiqueta protectora de la cerradura.

2. Inserte la llave completamente; la que va a usar diariamente.

3. Gire llave hacia la derecha hasta que se detenga mientras mantiene la llave insertada totalmente. La cerradura está ahora completamente codificada y lista para el uso diario.

4. Compruebe el funcionamiento correcto. Gire la llave a la derecha y déle vuelta al centro para cerrar. Gire la llave a la izquierda y déle vuelta al centro para abrir.

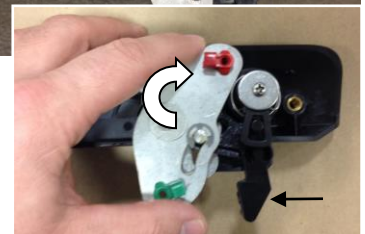
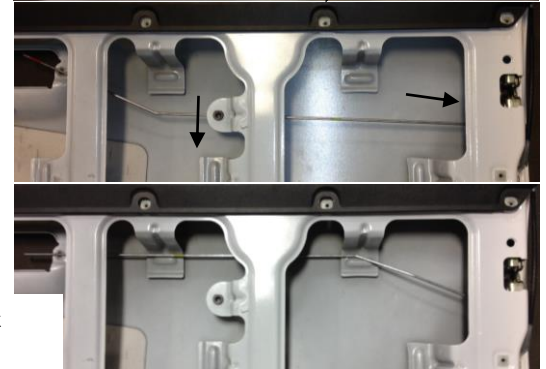
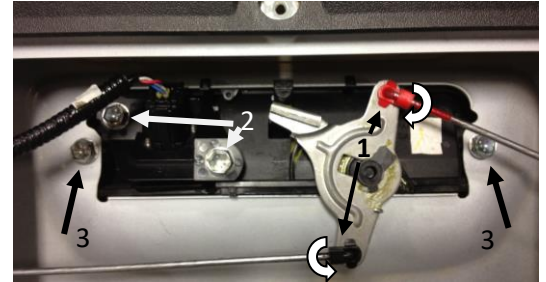

**Paso 6:** Si la cerradura funciona correctamente, vuelva a instalar el panel de acceso

Apoyo Tecnico:

Llame 1-800-342-5911

[technicalsupport@popandlock.net](mailto:technicalsupport@popandlock.net)

## Garantía Limitada Terminos y Condiciones

- (1) **Instalacion.** Pop & Lock™, LLC ( Y Pop & Lock™ Corporation) no se hace responsable para instalar el Pop & Lock™o por el Daño sufrido por cualquier persona, como resultado de la instalacion
- (2) **Garantia.**
  - a. El cliente reconoce que es irrazonable creer que cualquier dispositivo no asegura la prevencion de un robo en todos los casos y que lo mas que se puede esperar de un dispositivo anti-robo o dispositivo de seguridad es que va a disuadir muchos robos.
  - b. Pop & Lock™ LLC. (y Pop & Lock™ Corporacion) PRODUCTOS, Y EL CLIENTE NO RECIBE GARANTIA, EXPRESADANI IMPLICADA, EXCEPTO LAS GARANTIAS DEL TITULO DE POP & LOCK Y LA COMERCIALIDAD, PARTICULARMENTE SIN GARANTIA DE ACOPLAMIENTO PARA UN USO PARTICULAR O PROPOSITO CONTRA INFRINGIMIENTO.
  - c. Como el unico remedio del cliente, Pop & Lock™, LLC ( y Pop & Lock™ corporacion) reparara o reemplazara, como su opcion y sin cargo, cualquier cerradura que se encuentre defectuoso en materiales o fabricacion, cuando es recibido por el cliente y es devuelto a Pop & Lock™ LLC ( y Pop & Lock™ Corporacion), FOB Pop & Lock™ oficinas de la corporacion, dentro de un (1) año despues del recibo del cliente. Pop & Lock™ LLC enviara todos las cerraduras arregladas o reemplazadas all punto de envio al cliente, FOB Pop & Lock™.
  - d. Soporte de la fabrica es disponible solamente para productos Pop & Lock™, compradas nuevas de un distribuidor Autorizado de Pop & Lock™.  
**Por favor Note:** Productos Pop & Lock™ compradas en sitios de subasta como Amazon, Ebay, y Craigslist, para nombrar algunos, no tendran cobertura de la fabrica bajo ningun circunstancia. Pop & Lock™ LLC ( y Pop & Lock™ corporacion) no puede verificar si los productos vendidos por sitios de subasta son nuevos, usados o refabricados y Pop & Lock™ ( y Pop & Lock™ corporacion) no puede dar garantia esas compras. Pop & Lock™ LLC avisa que se use extrema precaucion cuando compra mediante sitios web, como lo estara haciendo bajo sus propios riesgos.
- (3) **Ninguna Responsabilidad.** Pop & Lock™ corporacion no se hace responsable por ninguna perdida o daño reclamada por cliente o tercera persona, la cual se haya sufrida como resultado de, o relacionada con, las cerraduras compradas bajo este acuerdo, a pesar de las circunstancias o la forma de accionar, excepto cualquier daño corporal o muerte por la cual Pop & Lock™ es responsable bajo la ley de responsabilidad de productos. Sin limitar la generalidad de lo anterior, en ningun evento Pop & Lock™ LLC se hara responsable al cliente por ningun daño indirecto, especial o consecuentes, sin importar las circunstancias o la causa de accion, particularmente por el valor del vehiculo o ningun otro daño de dinero en el evento de que un porton trasero sea robado sin importar el uso de Pop & Lock™ o cuando se haya devuelto para arreglar o reemplazar.

### FIN DE TERMINOS Y CONDICIONES

#### POP & LOCK LLC, 1271 CONTRACT DRIVE, GREEN BAY, WI USA 54304

Instrucciones adicionales y respuestas a sus preguntas técnicas se pueden encontrar en nuestra página web [www.popandlock.net](http://www.popandlock.net) o llamando

**E-mail de nuestro soporte técnico [technicalsupport@popandlock.net](mailto:technicalsupport@popandlock.net) o llame al 1-800-342-5911 opción 1.**

**Lunes – Viernes 8:30 am a 4:30pm CST**

**La garantía limitada de Pop and Lock llega a su vencimiento un (1) año después de la fecha de compra.**

*Para reclamos de garantía se necesita una prueba de compra. Por favor envíe una copia escaneada, o una foto/imagen electrónica de su recibo por algunos de los siguientes métodos:*

- E-mail: [technicalsupport@popandlock.net](mailto:technicalsupport@popandlock.net)
- Fax: 855-491-5911
- Correo: 1271 Contract Ave, Green Bay, Wisconsin (USA) 54304

*Por favor asegúrese de incluir:*

- Nombre, dirección y número de teléfono
- Modelo y año de la camioneta
- Modelo/Número de la cerradura
- Descripción corta del problema

