



Cerradura Contrapuerta PL1310 & PL1310C
2007-2013 Chevy Silverado / GMC Sierra 1500 (Nuevo Estilo)
2008-2014 Chevy Silverado / GMC Sierra 2500/3500 (Nuevo Estilo)

Contenidos: Cerradura Bisel,
Manubrio Nuevo
2 llaves, Instrucciones
1 perno 1/4" x 2"
1 arandela 1 1/2"

Herramientas:: 1/2 " zócalo
zócalo de 10 milímetros
Destornillador de cabeza plana
pequeña

**Manubrio
Completo**

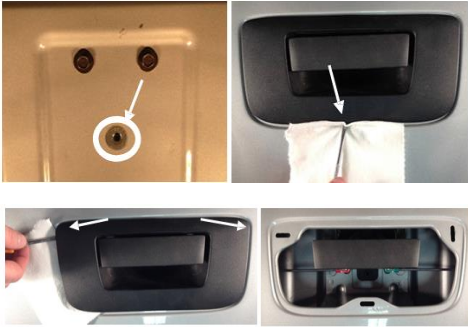

PASO 1 - Baje la puerta posterior y quite el perno de centro inferior en el interior (parte posterior) de la puerta posterior. Cierre suavemente la puerta posterior. Quite el bisel plástico cuidadosamente usando un destornillador plano (se recomienda para utilizar un trapo o una cartulina entre la puerta posterior y el rasguño del destornillador para no raspar la pintura) en el centro inferior para hacer estallar el clip del bisel fuera de la puerta posterior. Siguiendo alza suavemente en las dos esquinas superiores para lanzar los clips del bisel (se recomienda otra vez utilizar un trapo o una cartulina entre la puerta posterior y para que no rasguñe la pintura). La puerta posterior debe parecerse a la foto.

PASO 2 - Quite las barras del cierre de los clips de la barra del cierre. Haga esto dando vuelta al clip de la barra y halando la barra del clip. Quite los otros dos pernos en el interior (parte posterior) de la puerta posterior. Sostenga la manija al mismo tiempo para que no se mueva al quitar los pernos. Quite después la manija del OEM de la puerta posterior. Quite el perno que lleva a cabo los componentes de la cerradura Pop & Lock juntos (no deseche el perno y la arandela pues serán utilizados) e instale la manija en la compuerta en el mismo lugar que la manija del OEM. Reinstale los dos pernos superiores. Los pernos pasan a través del interior (parte posterior) de la puerta posterior y del hilo de rosca en el montaje maneta. No apriete todavía, dejan un poco flojo para permitir que la manija se mueva.

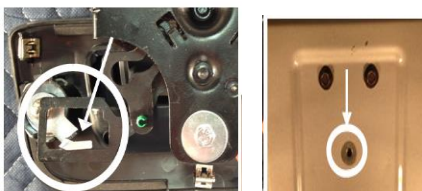
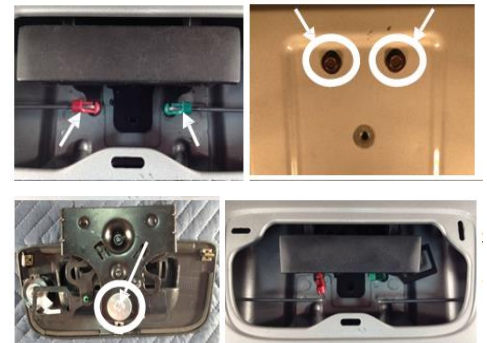

PASO 3 - Inserte las barras del cierre en los clips de la barra y encaje a presión los clips sobre las barras. Instale el bisel de la cerradura de Pop & Lock. Cerciórese de que el brazo de cerradura alinee para entrar la abertura cuadrada en la manija. Encaje a presión los clips del bisel hacia la puerta posterior. Coloque el perno y la arandela (fue quitado para separar los componentes) en el agujero de centro inferior en el interior (parte posterior) de la puerta posterior. Esto roscará en el lado trasero del bisel. Usted puede tener que levemente mover los montajes del bisel de la manija para conseguir el perno para comenzar a roscar. Una vez que comience a roscar apriete el perno. Entonces apriete los otros dos pernos.

PASO 4 - Pruebe la unidad. La posición vertical significada abierta; dando vuelta a la llave a la derecha a la cerradura cierra. La posición horizontal cerrado; dar vuelta a la izquierda abierta.



Soporte Técnico:

Llamar: 1-800-342-5911

technicalsupport@popandlock.net

Garantía Limitada Terminos y Condiciones

- (1) **Instalacion.** Pop & Lock™, LLC (Y Pop & Lock™ Corporation) no se hace responsable para instalar el Pop & Lock™o por el Daño sufrido por cualquier persona, como resultado de la instalacion
- (2) **Garantia.**
 - a. El cliente reconoce que es irrazonable creer que cualquier dispositivo no asegura la prevencion de un robo en todos los casos y que lo mas que se puede esperar de un dispositivo anti-robo o dispositivo de seguridad es que va a disuadir muchos robos.
 - b. **Pop & Lock™ LLC. (y Pop & Lock™ Corporacion) PRODUCTOS, Y EL CLIENTE NO RECIBE GARANTIA, EXPRESADANI IMPLICADA, EXCEPTO LAS GARANTIAS DEL TITULO DE POP & LOCK Y LA COMERCIALIDAD, PARTICULARMENTE SIN GARANTIA DE ACOPLAMIENTO PARA UN USO PARTICULAR O PROPOSITO CONTRA INFRINGIMIENTO.**
 - c. Como el unico remedio del cliente, Pop & Lock™, LLC (y Pop & Lock™ corporacion) reparara o reemplazara, como su opcion y sin cargo, cualquier cerradura que se encuentre defectuoso en materiales o fabricacion, cuando es recibido por el cliente y es devuelto a Pop & Lock™ LLC (y Pop & Lock™ Corporacion), FOB Pop & Lock™ oficinas de la corporacion, dentro de un (1) año despues del recibo del cliente. Pop & Lock™ LLC enviara todos las cerraduras arregladas o reemplazadas all punto de envio al cliente, FOB Pop & Lock™.
 - d. Soporte de la fabrica es disponible solamente para productos Pop & Lock™, compradas nuevas de un distribuidor Autorizado de Pop & Lock™.

Por favor Note: Productos Pop & Lock™ compradas en sitios de subasta como Amazon, Ebay, y Craigslist, para nombrar algunos, no tendran cobertura de la fabrica bajo ningun circunstancia. Pop & Lock™ LLC (y Pop & Lock™ corporacion) no puede verificar si los productos vendidos por sitios de subasta son nuevos, usados o refabricados y Pop & Lock™ (y Pop & Lock™ corporacion) no puede dar garantia esas compras. Pop & Lock™ LLC avisa que se use extrema precaucion cuando compra mediante sitios web, como lo estara haciendo bajo sus propios riesgos.
- (3) **Ninguna Responsabilidad.** Pop & Lock™ corporacion no se hace responsable por ninguna perdida o daño reclamada por cliente o tercera persona, la cual se haya sufrida como resultado de, o relacionada con, las cerraduras compradas bajo este acuerdo, a pesar de las circunstancias o la forma de accionar, excepto cualquier daño corporal o muerte por la cual Pop & Lock™ es responsable bajo la ley de responsabilidad de productos. Sin limitar la generalidad de lo anterior, en ningun evento Pop & Lock™ LLC se hara responsable al cliente por ningun daño indirecto, especial o consecuentes, sin importar las circunstancias o la causa de accion, particularmente por el valor del vehiculo o ningun otro daño de dinero en el evento de que un porton trasero sea robado sin importar el uso de Pop & Lock™ o cuando se haya devuelto para arreglar o reemplazar.

FIN DE TERMINOS Y CONDICIONES

POP & LOCK LLC, 1271 CONTRACT DRIVE, GREEN BAY, WI USA 54304

Instrucciones adicionales y respuestas a sus preguntas técnicas se pueden encontrar en nuestra página web www.popandlock.net o llamando

E-mail de nuestro soporte técnico technicalsupport@popandlock.net o llame al 1-800-342-5911 opción 1.

Lunes – Viernes 8:30 am a 4:30pm CST

La garantía limitada de Pop and Lock llega a su vencimiento un (1) año después de la fecha de compra.

Para reclamos de garantía se necesita una prueba de compra. Por favor envíe una copia escaneada, o una foto/imagen electrónica de su recibo por algunos de los siguientes métodos:

- E-mail: technicalsupport@popandlock.net
- Fax: 855-491-5911
- Correo: 1271 Contract Ave, Green Bay, Wisconsin (USA) 54304

Por favor asegúrese de incluir:

- Nombre, dirección y número de teléfono
- Modelo y año de la camioneta
- Modelo/Número de la cerradura
- Descripción corta del problema

